

地域の声を聴く

南逆井 協栄町会在住
池田 純 様

高齢で?当選したが、後2回もすれば引退だ。「後がないだろう」と言ったら、「だから今遣れることを本気と気概でやる」との返事。

私の、持論として仕事の出来ない人は議員の資格がない。以前ある議員に要望を出していた、道路と信号機の案件について引継ぎをお願いしたところ早急に動き、結果は吉田進通信に掲載された。

私事ですが、長年応援してきた市議会議員が引退した。最初に応援を頼みに来たときに、「仕事ができるか」の問いに力強く「出来ます。やらせてください」この力強い返事からパイプ役として、町会や地域のために尽力して頂きました。

吉田進君には今後の柏市のため南部地区の発展のために、本気と気概で進むことを期待します。

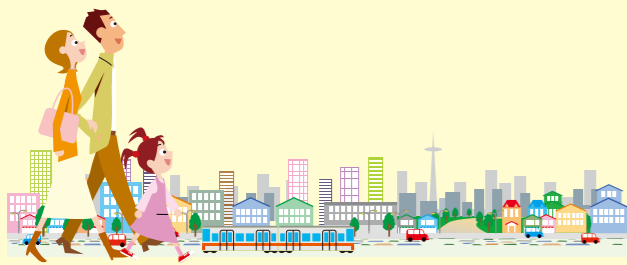

南増尾町会
I・K生 様

ある日、土南部小学校の通学路に沿って散歩しているとき、小新山町会の道端で木製のベンチを目にした。高齢者は散歩の途中に一休みしたくなる時がままあります。腰を下ろす場所があると助かります。

街中にこのようなベンチがあればいいと思います。
*29年度末までに地域交通形成計画が策定されます。せめてジャンボバス等の停留所にベンチを。またベンチに企業名等を入れて御寄附戴くのも一案として提言しています。



吉田進
プロフィール

- ◆議員活動…総務委員会、決算審査特別委員会、議会運営委員会
- ◆これまで行ってきた地域活動…柏市少年補導員、柏市立酒井根中学校PTA会長、柏市南部地域ふるさと協議会役員、柏市生涯学習推進協議会委員、千葉県薬物乱用防止指導員、柏市高齢者安全安心推進会議委員、柏市民生委員・児童委員、柏市防犯指導員、南増尾町会役員

ご相談がございましたらメールまたは下記にご記入戴きFAX送付下さい。

Eメール yoshida.susumu.2941@gmail.com
FAX 04-7172-0510

お名前 _____ お電話 _____

ご住所 _____

.....

.....

.....

.....

柏市議会議員 柏にパワーを
ここが原点

吉田進通信

Vol.5
2016.10



〒277-0054 千葉県柏市南増尾1-23-50 TEL・FAX 04-7172-0510
携帯 080-3385-2396 E-mail yoshida.susumu.2941@gmail.com

議会報告のご案内

柏市議会平成28年度第3回定例会[9月2日(金)から9月23日(金)]開催され、9月8日(木)本定例会一般質問1番で議場に立ちました。

今年も暑い夏でした。学校の教室もうだる様な暑さの中で子ども達は学んでいます。近隣市に遅れたが空調設備導入の検討に入っています。これは耐震化工事及びトイレ改修等を優先したことと、熱源の選択や全校同時設置との思いです。緩やかな歩みですが、確実に進んでいます。

千葉県柏児童相談所を今季2度視察した。子どもに係る様々な環境の中、児童相談所の役割は年々増えています。千葉県柏児童相談所の現状は定員超えて運営している。第1第2回の定例会で一般質問をした。中核市の柏市は児童相談所を設置することができます。国や県への協議を進め早期設置を実現させたいと考えています。また、つくばエクスプレスの東京駅延伸も実現したい。

今季は「総務委員・議会運営委員・決算特別委員」3委員会を担当します。

尚、柏市議会から動画の配信もされています。ご覧頂けたら幸いです。紙面の関係上に書き込めない活動は機会あるごとにお話させていただきます。

今後も「住んでよかった。住み続けたい。」と思える街づくりに取り組みます。

柏市議会議員 吉田進 市政報告

◎街づくりについて

●市街地の緑地保全

市街化区域は調整区域と異なり、土地利用を進める区域であるから、樹林地は消失していくものと考えられます。

しかし、緑による潤いや安らぎは理解され保全の意義も高く認識されている。理解されながらも、中原ふれあい防災公園隣接林は保存の声もむなく、伐採され宅地開発された。

この事案に係る全関係者が悪意を持ってのことではない。それぞれの立場事情、仕事のなかで苦悩し結論に至った結果、開発となった訳です。

それにしても樹林地が消滅したことは誠に残念です。

都市部長答弁によれば、様々な手法を組み合わせた方法も考えられるが、いずれにしても、日頃より土地所有者との信頼関係を築き、地権者に有効な提案をしていき、保全のご理解を戴くことが重要で有る。と苦慮する姿があった。

長い年月労力を惜しまず保全の努力をされた人々は、伐採される木々に涙した。

この事実を報いるため甦らない教訓を踏まえ、市街地の緑地保全・樹林保全は、あらゆる手立てを施さないと消滅することを記憶する。



この杜も柚道も
木漏れ日の樹林も消えた

次ページへ続く→